Inbouwdoos voor schakelmateriaal

BS 1-O

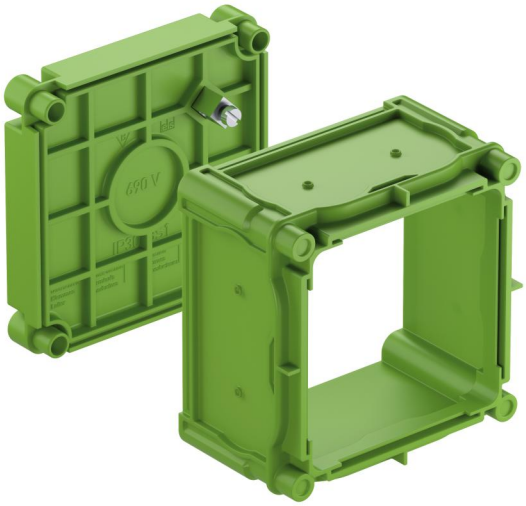

BS 1-O

Inbouwdoos voor schakelmateriaal

Artikelnummer: 98790101
Afmetingen: 86 x 86 x 60 mm

Inbouwdoos voor schakelmateriaal, 1-gang-box bij de inbouwdoos voor schakelmateriaal "British Standard", schroefafstand 60,3 mm (2 3/8 inch.), met beschermingsgraad IP30, nominale isolatiespanning: 400V AC, halogeenvrij

Open frontdeel voor speciale magneet, magneetbevestiging, membraan voor gaten, afdichtingsbereik M16 - M32, geschikt voor steunstangen

Meegeleverd toebehoren:
Aardingsschroef

IP30 B 400V AC

Technische gegevens

Elektrische eigenschappen

Doorslagspanning AC:	400 V
Beschermingsgraad:	IP30
Geschikt voor:	Betonbouw
UL Type Rating:	g.g.

Kleuren

Kleur onderbak:	groen
Kleur deksel:	groen

Afmetingen

Breedte:	86 mm
Lengte:	86 mm
Hoogte:	60 mm
Inwendige lengte:	68 mm
Inwendige breedte:	68 mm
Inwendige hoogte:	37 mm
Gewicht:	0.0615 kg

Materiaal eigenschappen

halogeenvrij:	ja
Ontvlambaarheidsklasse volgens UL94:	HB
Gloeidraadbestendigheid volgens EN 60695-2-11:	650 °C

Mechanische eigenschappen

Bevestigingstype:	Magneetbevestiging

Omgevingscondities

Max. relatieve luchtvochtigheid 25°C:	- %
Max. relatieve luchtvochtigheid 40 °C:	50 %

Omgevingscondities

Omgevingstemperatuur min.:	-25 °C
Omgevingstemperatuur max.:	40 °C
Omgevingstemperatuur 24 uur:	35 °C

Sales Information

EAN:	4013902603916
Packing Unit Code:	C62
ETIM Class:	EC002601
Douanetariefnummer:	39269097

Materiaal

Materiaal onderbak:	Kunststof
Materiaal deksel:	Polypropyleen

Toebehoren

98710001 - BSM 1 - Toebehoren IBT

97443101 - BS 1-BSK - basisdeel

97412001 - BS MBR - montagebrug

97413501 - BS ES-40 - inbouwschroef

97415001 - BS ES-50 - inbouwschroef

97410001 - BS 1 VD - afsluitdeksel

19599501 - LFR - stappenboor

97413001 - BS ES-30 - inbouwschroef

97810001 - IBT LZA-OE - stanstang

97811801 - IBT LZA-18 - stanstang

97812301 - IBT LZA-23 - stanstang

97915501 - WED - verruimer

98791101 - VCBS - Toebehoren IBT

Gemaakt op 12.10.2024. Alle verklaringen zonder garantie. Wij behouden ons het recht voor om verbeteringen aan te brengen door technische
Günther Spelsberg GmbH + Co. KG
Im Gewerbepark 1 · D-58579 Schalksmühle · Telefoon: +49 (0) 23 55 / 892-0 · Telefax: +49 (0) 23 55 / 892-299

Kabelwartel

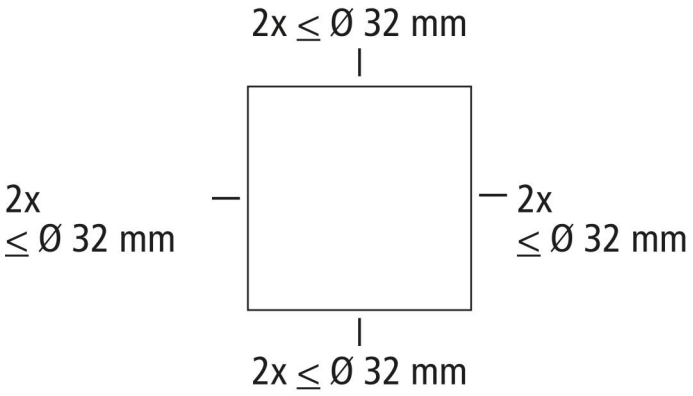

Gemaakt op 12.10.2024. Alle verklaringen zonder garantie. Wij behouden ons het recht voor om verbeteringen aan te brengen door technische
Günther Spelsberg GmbH + Co. KG
Im Gewerbepark 1 · D-58579 Schalksmühle · Telefoon: +49 (0) 23 55 / 892-0 · Telefax: +49 (0) 23 55 / 892-299